



Belgische Industriële Controle v.z.w

Erkend Controleorganisme
Externe dienst voor de technische controles op de arbeidsplaats



Certificaat n°200-INSP

B I C

VERTROUWELIJK

Brussel : 126, PB 12 - Oorlogskruisenlaan - 1120 Brussel

Tel : 02 245 46 95 Fax : 02 215 12 78

Luik : 61/63 - Rue Grand-Vinâve - 4101 Jemeppe-Sur-Meuse

Tel : 04 234 17 00 Fax : 04 234 17 80

B.T.W. BE 0406.671.312

cibic@skynet.be

Nr **0590**

Verslag nr : **05009090005** Conformiteitsverslag - Huishoudelijke bestaande LS / ZLS installatie

Betreft : **02009 Hylabas Hinkelbaan 8 cool 9000 Sittard**

Aanvrager : **Van Der Beek Elektro s.a. v. Grob Hinkelbaan 8 cool 9000 Sittard**

Persoon ter plaatse : **Van Der Beek Elektro** EAN-code van de installatie : **-**

Adres van bezoek : **Hinkelbaan 8 Gelyk 9000 Sittard**

Datum van bezoek **0209** Datum redactie **0209** Referenties klant : **-**

Reglementaire voorschriften : AREI art. 276 met gebruik van de uitzonderingen van art. 271 bis art. 278

Gebruikte BIC-vzw procedure : PRO-INS-E-11

Beschrijving van de bezochte installatie :

Nominale spanning : <input type="checkbox"/> ...	Algemene bescherming van de aansluiting : 40 A
<input checked="" type="checkbox"/> 3N400 V <input type="checkbox"/> 3x230V <input type="checkbox"/> 2x230V <input type="checkbox"/> 1N400V	Aantal borden : 2 aantal eindstroombanen : 2

Controles door visueel onderzoek, testen en metingen :

Beschrijving	In orde	Niet in orde	Niet v toep. of uitzondering.
Uitvoering van de elektrische installatie overeenkomstig de schema's	o		
Staat van het vast geïnstalleerd elektrisch materieel	o		
Beschermingsmaatregelen tegen elektrische schokken bij rechtstreekse aanraking	o		
Beschermingsmaatregelen tegen elektrische schokken bij onrechtstreekse aanraking, werking van de differentieelstroominrichtingen via de eigen testknop. Nota : differentieel <input type="checkbox"/> was verzegeld <input type="checkbox"/> niet verzegelbaar <input type="checkbox"/> terug verzegeld	o		
Foutlussen en juiste aansluiting van de differentieelstroominrichtingen	o		
Continuïteit van de: equipotentiale verbindingen (hoofd- en bijkomende), continuïteit vb de beschermingsgeleiders tot de apparaten	o		
Visuele controle van vast of vast opgesteld materieel	o		
Visuele controle van verplaatsbaar materieel, op het moment van de controle aangeschakeld	o		
De doorsnede van de geleiders behoren tot het M.B. van 27/7/1981 & uitz.	o		
Algemene isolatieniveau : MΩ	o		
Spreidingsweerstand van de aardelektrode : Ω	o		

Identificatie van de meetapparaten : CIB-E-MET-**18**; CIB-E-MET-**16**; CIB-E-TEC-**16**; CIB-E-MUL-**2**

Gebreken / Nota's :

Besluiten :

- De elektrische installatie voldoet aan de voorschriften van het A.R.E.I.
De volgende periodieke controle moet worden uitgevoerd binnen de door de van kracht zijnde reglementering voorgeschreven termijn
- De elektrische installatie voldoet niet aan de voorschriften van het Algemeen reglement op de elektrische installaties (A.R.E.I.). Een aanvullend bezoek moet door hetzelfde organisme worden uitgevoerd vóór :
- De resultaten van de controle laten niet toe de installatie conform te verklaren. Een aanvullend onderzoek is uit te voeren door dezelfde organisme vóór herindienststelling van de installatie.

Naam en handtekening van de inspecteur :

Naam en handtekening van de aanvrager, voor ontvangst :

in opdracht voor BIC, Afg. Erk. Organisme
CIBIC vzw
Wim De Laet
BPM 0477 51 70 83

9 SEP 2009

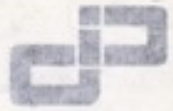

Bijlage aan het besluit van het verslag :

Indien de installatie conform is, de nodige maatregelen genomen werden door het erkend organisme zodat de ingangsklemmen van de automatische differentieelstroominrichting(en), geplaatst aan het begin van de installatie, ontoegankelijk zijn gemaakt door verzegeling. Het (de) eendraads- en opstellingsschema(s) werden door het erkend organisme opnieuw geïllustreerd.

Indien de installatie niet conform is, de werken, nodig om de inbreuken te doen verdwijnen die opgemerkt werden tijdens het controlebezoek, moeten zonder vertraging uitgevoerd worden en alle maatregelen moeten getroffen worden opdat de in overtreding zijnde installatie, indien zij in dienst blijft, geen gevaar vormt voor de personen of goederen.

PLICHTEN VAN DE EIGENAAR, BEHEERDER, HUURDER VOOR DE INSTALLATIE ONDERWORPEN AAN HET ARAB

- Volgens het artikel 14 van het K.B. van 3 mei 1999, dient dit document ter kennis te worden gebracht aan het Comité VGV van de inrichting (indien deze bestaat) bij de volgende vergadering.

Krachtens het ministeriële besluit van 6-10-1981, voor de huishoudelijke installaties :

- Het verslag van het conformiteitsonderzoek dient te worden bewaard in het dossier van de elektrische installatie.
- Elke wijziging aangebracht aan de elektrische installatie dient te worden vermeld in het elektrische dossier.
- Elk ongeval overkomen aan personen en te wijten, rechtstreeks of onrechtstreeks, aan de aanwezigheid van de elektrische installaties dient onmiddellijk meegedeeld te worden aan de FOD Economie, KMO, Middenstand en Energie Algemene Directie van energie, Afdeling Gas - elektriciteit

ALGEMENE INFORMATIES

- De resultaten zijn enkel geldig voor de werken gespecificeerd in de aanvraag. De reproductie van dit document is enkel toegelaten in zijn integrale vorm en enkel met het schriftelijke akkoord van het controleorganisme en de aanvrager.
- De controle beperkt zich tot de zichtbare en normaal toegankelijke delen van de installatie. De inspecteur heeft de toelating dit verslag te ondertekenen in afwezigheid van de dienstchef en is er zich bewust van dat hij werkt in verantwoordelijkheid van het organisme BIC.
- De handtekening van de inspecteur is alleen toegestaan op het handgeschreven verslag.
- BIC vzw bezit conform de criteria van de norm NBN EN ISO/IEC 17020 : 2004 (als organisme van type A), de bevoegdheid om de elektrische controles uit te voeren beschreven in de bijlage van het accreditatiecertificaat n°200-INSP. Het respect van de accreditatievoorwaarden is het onderwerp van regelmatig toezicht.

Bevindingen :

- De elektrische installatie voldoet aan de voorschriften van het A.R.E.I.
- De volgende periodieke controle moet worden uitgevoerd binnen de door de van kracht zijnde reglementering voorgeschreven termijn.
- De elektrische installatie voldoet niet aan de voorschriften van het Algemeen reglement op de elektrische installaties (A.R.E.I.). Een aanvullend bezoek moet door hetzelfde organisme worden uitgevoerd vóór :
- De resultaten van de controle laten niet toe de installatie conform te verklaren. Een aanvullend onderzoek is uit te voeren door hetzelfde organisme voor heraanbesteding van de installatie.

Naam en handtekening van de aanvrager, voor ontvangst :

Naam en handtekening van de inspecteur :

Handwritten signatures and stamps, including a date stamp '3 - SEP 2008'.

Von Verborg
 E. Polster 1889

Alg. Euk. Organismen
 C. D. G. C. 127
 Wilm. 2. 1. 1889
 GSM. 1. 1. 1889
 31. 70. 83

9 SFD 2000

Hylodon
 D. H. L. 1889
 1889 S. 1. 1889

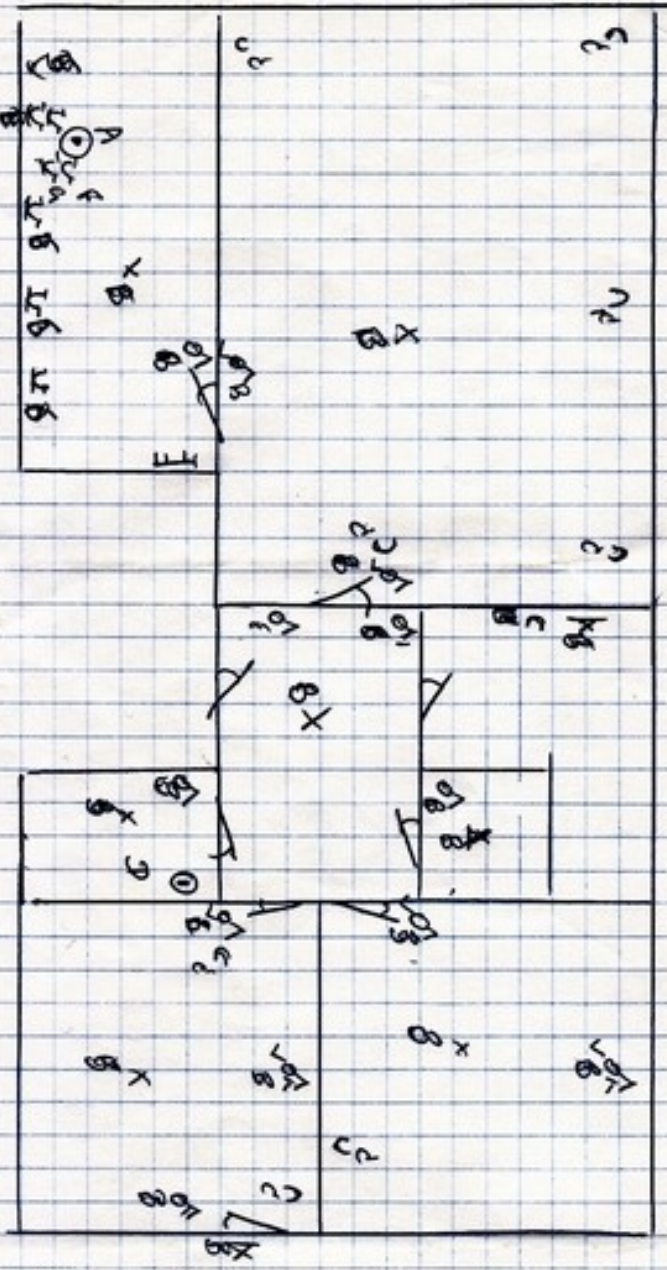

voor verhuur
 De Wijk
 P

Afg. Erk. Organisme
 CIB, Bure
 Wijk De Laer
 0 0 5 5 10 83

9 - SEP 2009

Hylebos
 Nulandlaan 8
 8100

